Responsável Técnico:
MARCUS VINICIUS MENDONÇA

PREFEITURA MUNICIPAL DE GUAÇUÍ
SECRETARIA DE EDUCAÇÃO DE GUAÇUÍ
SETOR DE TRANSPORTE ESCOLAR

Data:
14/08/2025

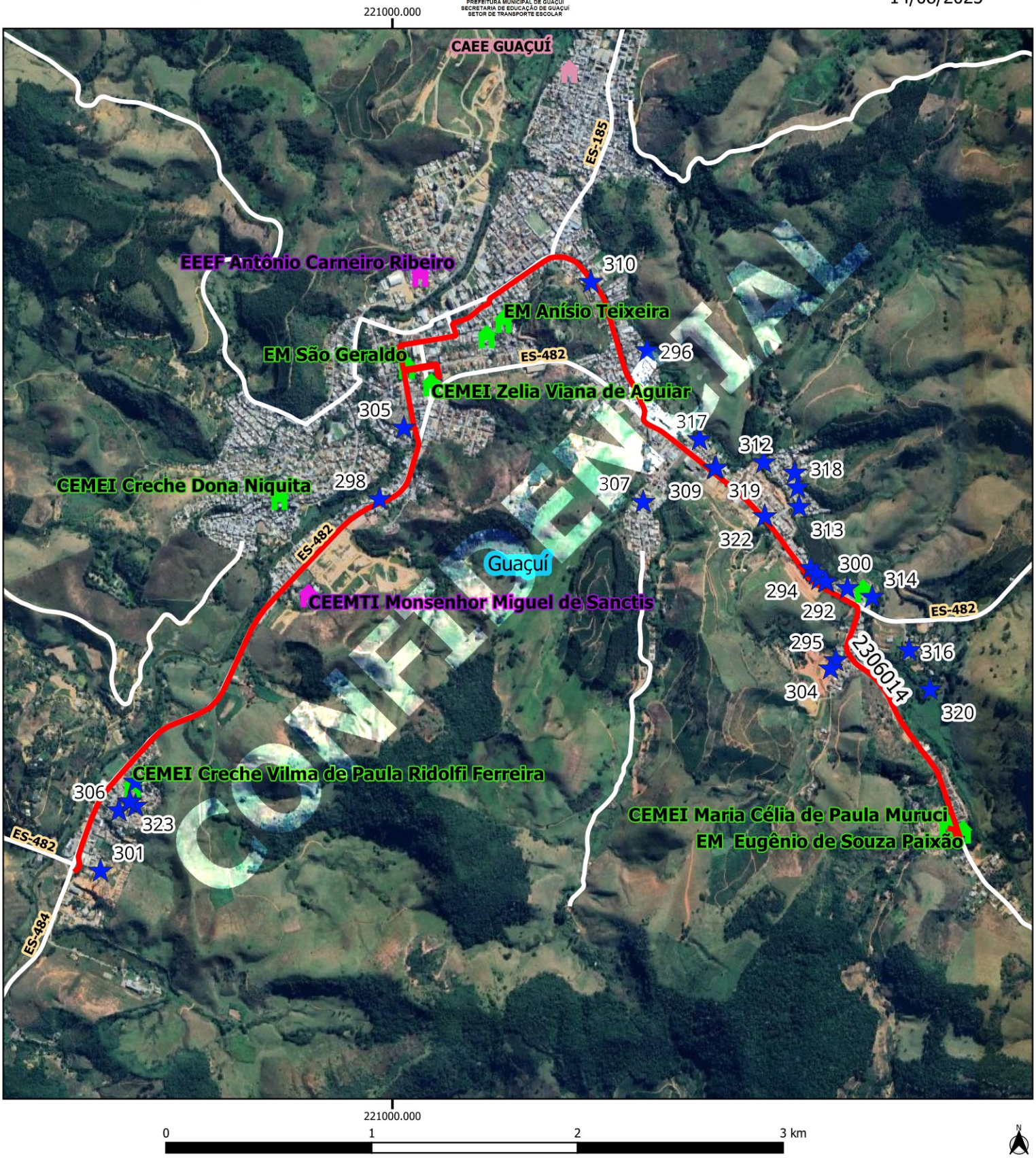

Legenda

- CEMEI MARIA CELIA DE PAULA MURUCI - ALUNOS [32]
- BANCO_GUACUI rotas_pmg [1]
- 2306014 [0]
- Escolas
- ESTADUAL
- MUNICIPAL
- Estradas_Vicinais
- Rodovias
- Limite_Municipal
- Google Satellite

GUACUI				
Escola: CEMEI MARIA CELIA DE PAULA MURUCI				
Código roteiro: 2306014			**Tipo:** TR	**Turno:** M
Alunos:	**Estado:** 0	**Município:** 43	**Total:** 43	**Máximo*:** 41
Quilometragem:	**Ida:** 8.4	**Volta:** 8.4	**Ap*:**	**Total*:** 16.8
Horários previstos:		**Entrada:**		**Saída:**

Projeção Universal Transversa de Mercator / Origem da quilometragem no Equador e Meridiano Central acrescidas as constantes 10.000 km e 500 km respectivamente / Datum: SIRGAS 2000 / Fuso:24 / Hemisfério:Sul / Vitória - ES. AP*: Aproveitamento de veículos || Total*: Somatório das quilometragens de ida/volta e aproveitamento || Máximo*: Total de alunos transporteados simutaneamente || A identificação dos alunos estaduais é realizada pelo número de Registro de Alunos (RA) e a identificação dos alunos municipais é realizada pelo número "seq" no TranscolarES.

Nome do roteiro
MANOEL MONTEIRO TORRES X CEMEI ZELIA VIANNA DE AGUIAR X CENTRO X CEMEI MARIA CELIA DE PAULA MURUCI